



TUTORIAL PARA ORIENTAÇÕES GERAIS E REALIZAÇÃO DE MATRÍCULA EM COMPONENTE E/OU ATIVIDADE NO PGALI

Objetivo:

- Informar sobre o período em que as atividades obrigatórias devem ser realizadas;
- Descrever o passo a passo para a realização de matrícula em componentes curriculares e/ou atividades.

Requisito:

Para discente ingressante ao PGALI:

- Entrar em [contato com orientador](#) para estabelecer os componentes/atividades curriculares a serem cursados/realizados;
- Enviar e-mail à secretaria do PGALI, informando o [código/nome dos componentes](#) que deseja cursar no semestre;
- Realizar cadastro no [Sistema Integrado de Gestão de Atividades Acadêmicas \(SIGAA\)](#), utilizando o número de matrícula pessoal e intransferível (ele será fornecido pela secretaria do PGALI).
- Vide o – Tutorial para criação de conta no SIGAA, disponível em: <https://pgalimentos.ufba.br/pt-br/quadro-de-aula-ofertado-pelo-pgali>.

Para discente veteranos do PGALI:

- Ter realizado anteriormente o cadastro no SIGAA;
- Acessar o [SIGAA](#). Realizar o processo de matrícula, de acordo com a [disponibilidade e oferta de componentes/vagas](#) do PGALI e demais Programas de Pós-Graduação (PPGs) da UFBA.
- Vide abaixo o anexo – Tutorial Passo a passo para realização de matrícula em componentes curriculares.

Orientações gerais para matrícula em atividades obrigatórias:

- **PGALI0032 – Projeto de pesquisa:** Deve-se executar a matrícula **somente no primeiro semestre** (ingressante) do curso;
- **PGALI0028 – Pesquisa orientada:** Deve-se executar a matrícula em **todos os semestres** durante o curso;
- **PGALI0042 – Tirocínio docente orientado I:** Deve-se executar a matrícula **somente no semestre com previsão de realização***;
- **PGALI0034 – Tirocínio docente orientado II:** Deve-se executar a matrícula **somente no semestre com previsão de realização***;
- **PGALI0040 – Tutoria de iniciação científica I:** Deve-se executar a matrícula **somente no semestre com previsão de realização***;
- **PGALI0041 – Tutoria de iniciação científica II:** Deve-se executar a matrícula **somente no semestre com previsão de realização***;
- **PGALI005/006 – Qualificação (I ou II):** Deve-se executar a **matrícula somente no semestre com previsão de realização da atividade***;
- **PGALI001 – Trabalho de Conclusão:** Deve-se solicitar a matrícula **somente no semestre com previsão de defesa**.

*Consulte o "[Fluxo Curricular](#)" na aba "Espaço do Aluno" no [site do PGALI](#).

Orientações gerais para matrícula em componentes obrigatórios e optativos:

- Os créditos devem realizados dentro dos [prazos estabelecidos para os cursos de Mestrado & Doutorado](#), de acordo com as exigências estabelecidas no – **Regimento Interno do Programa**;
- Deve-se executar a matrícula de acordo com a [disponibilidade e oferta componentes/vagas dos Programas de Pós-Graduação \(PPGs\) da UFBA](#), com a [anuência/planejamento do orientador](#);
- **Consulte sempre o orientador para planejar, estabelecer e acompanhar as suas atividades no PGALI.**



ANEXO

PASSO A PASSO PARA REALIZAR MATRÍCULA EM COMPONENTE CURRICULAR NO SIGAA

Etapa 1 – Acesse a página do SIGAA (Clique na figura para abrir a página):

- ✓ Endereço eletrônico: <https://sigaa.ufba.br/sigaa/logar.do?dispatch=logOff>

Etapa 2 – Digite as suas informações pessoais e faça o login (Como indicado na figura abaixo):

Etapa 3 – Você acessará a sua página pessoal no SIGAA (Como indicado na figura abaixo):

- Indicação 1 mostra o seu nome e Instituição de vínculo;
- Clique na indicação 2 para acesso ao portal do discente.

Etapa 4 – Você acessará a sua página pessoal no SIGAA (Como indicado na figura abaixo):



Etapa 5 – Na tela principal, siga os passos (como indicado na figura abaixo):

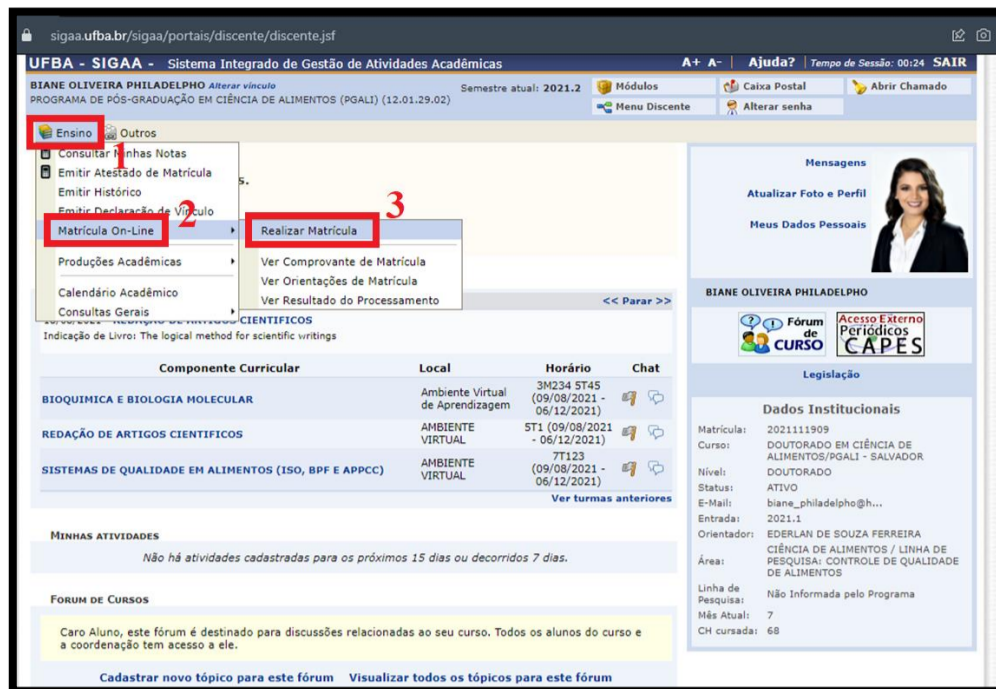

Etapa 6 – Na tela seguinte, clique em “Unidade Responsável” para abrir as opções de PPGs da UFBA (como indicado na figura abaixo):



Etapa 7 – Selecione o programa no qual você deseja buscar um componente curricular (como indicado na figura abaixo):

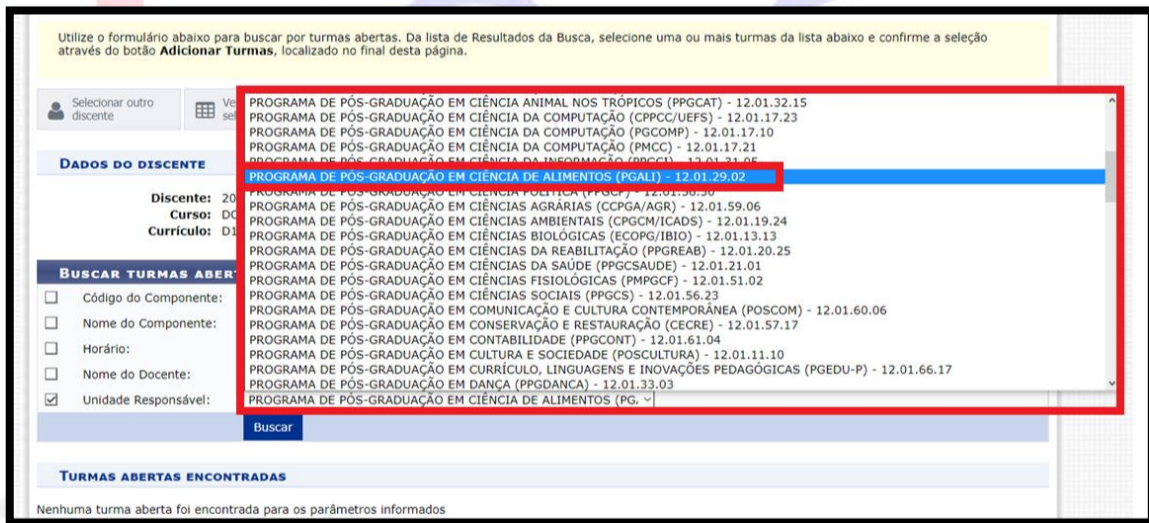

Etapa 8 – Selecione o programa no qual você deseja buscar um componente curricular (como indicado na figura abaixo):

- Indicação 1 mostra o PPG no qual você está acessando;
- Indicação 2 indica o ano/semestre;
- Indicação 3 mostra o código/nome dos componentes disponíveis e docente(s) vinculados;
- Indicação 4 indica o número de vaga ofertada no componente curricular.

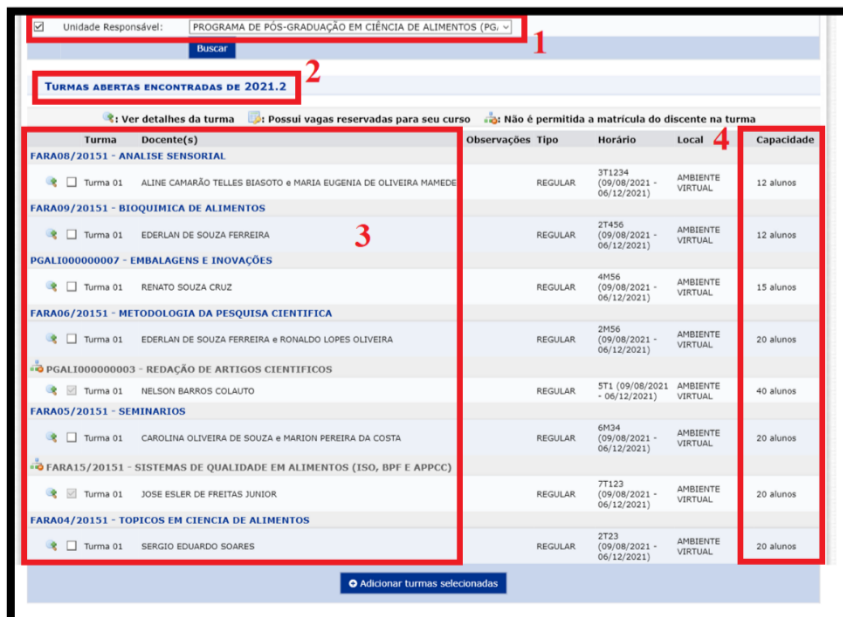



MINISTÉRIO DA EDUCAÇÃO
UNIVERSIDADE FEDERAL DA BAHIA
FACULDADE DE FARMÁCIA
PROGRAMA DE PÓS-GRADUAÇÃO EM CIÊNCIA DE ALIMENTOS



Etapa 9 – Selecione o componente curricular do seu interesse e solicite a matrícula (como indicado na figura abaixo):

- Indicação 1, mostra a caixa habilitada do componente de interesse. Clique para marcar;
- Indicação 2, clique para matricular-se no componente marcado.

Turma	Docente(s)	Observações	Tipo	Horário	Local	Capacidade
<input type="checkbox"/>	Turma 01	ALINE CAMARÃO TELLES BEASOTO e MARIA EUGENIA DE OLIVEIRA MAMEDE	REGULAR	3T1234 (09/08/2021 - 06/12/2021)	AMBIENTE VIRTUAL	12 alunos
<input type="checkbox"/>	Turma 01	EDERLAN DE SOUZA FERREIRA	REGULAR	2T456 (09/08/2021 - 06/12/2021)	AMBIENTE VIRTUAL	12 alunos
<input type="checkbox"/>	Turma 01	RENATO SOUZA CRUZ	REGULAR	4H56 (09/08/2021 - 06/12/2021)	AMBIENTE VIRTUAL	15 alunos
<input type="checkbox"/>	Turma 01	EDERLAN DE SOUZA FERREIRA e RONALDO LOPES OLIVEIRA	REGULAR	2H56 (09/08/2021 - 06/12/2021)	AMBIENTE VIRTUAL	20 alunos
<input type="checkbox"/>	Turma 01	NELSON BARROS COLAUTO	REGULAR	5T1 (09/08/2021 - 06/12/2021)	AMBIENTE VIRTUAL	40 alunos
<input type="checkbox"/>	Turma 01	CAROLINA OLIVEIRA DE SOUZA e MARION PEREIRA DA COSTA	REGULAR	6H34 (09/08/2021 - 06/12/2021)	AMBIENTE VIRTUAL	20 alunos
<input type="checkbox"/>	Turma 01	JOSE ESLEER DE FREITAS JUNIOR	REGULAR	7T123 (09/08/2021 - 06/12/2021)	AMBIENTE VIRTUAL	20 alunos
<input type="checkbox"/>	Turma 01	SERGIO EDUARDO SOARES	REGULAR	2T23 (09/08/2021 - 06/12/2021)	AMBIENTE VIRTUAL	20 alunos

Pronto! Agora você pode solicitar a sua matrícula em componentes curriculares do PGAl e em outros programas da UFBA.

Antes de qualquer solicitação, não esqueça de consultar o seu orientador.

UFBA